

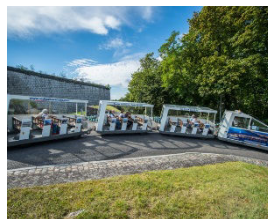

ASSOCIATION DES ANCIENS
D'AIR INTER



Les Délégations du Grand Est (Yves André et Christiane)

**ont le plaisir de vous proposer la sortie annuelle pour une visite de Besançon
(mini croisière avec repas, circuit petit train avec visite libre de la citadelle)**

Jeudi 13 Juin 2019

A cette occasion nous avons décidé d'associer l'ARAF à l'ARIT

Programme : Rendez-vous des 67 et 68 etc... à 8h30 au centre commercial « Carrefour » (Rue de Berne 68110 Illzach) sortie Île Napoléon (A36) ; sur le parking laissez la voiture près du magasin « Babies"R"Us » pour un départ à 9h00. Cet horaire est impératif car il nous faut 1h30 à 2h00 au départ de Illzach pour rejoindre Besançon. La solution par bus s'avérant trop onéreuse par défaut de sponsor nous ferons du covoiturage, les passagers transportés pourront participer à hauteur de 5€ par personne.

Nous devons impérativement nous présenter à l'embarcadère à 11h30, Pont de la République ; nous laisserons les voitures au parking des beaux-arts rue E. Cusenier.

Notre croisière durera 2 heures puis nous récupérerons nos voitures jusqu'au parking Porte Rivotte (faubourg Rivotte face au restaurant Le Manège) où nous prendrons le petit train (départ 13h45-14h00, circuit commenté) qui nous emmènera à la Citadelle; fin de la visite libre vers 16h30 puis retour au parking Rivotte en petit train.

Tarifs : - Nous avons négocié un tarif de 49€/personne (hors parkings) incluant le bateau, le repas/boissons, le petit train A/R et l'entrée à la citadelle.

Au plaisir de se revoir bientôt avec la bonne humeur et le soleil !

NB. - nous avons été obligé de changer le programme initial le gouffre de Poudrey étant à 25km de Besançon au sud-Est, la durée de la visite aurait été trop longue.

-Un plan vous sera remis le jour du départ.

BULLETIN d'INSCRIPTION

NOMBRE DE PARTICIPANTS :

NOM : PRÉNOM : NOM : PRÉNOM :

ADRESSE : TÉL :

CODE POSTAL : VILLE :

CHÈQUE à LIBELLER à L'ORDRE de : **ARIT_BULLETIN** et CHÈQUE à ADRESSER à : **CHRISTIANE HUG 24, Rue de Rumersheim 68490 CHALAMPÉ**

DATE LIMITE DE RÉCEPTION DES INSCRIPTIONS : **jeudi 2 mai 2019**

Votre déléguée Grand Est : Christiane Hug Tel. 03.89.26.08.61 ou 06.76.29.27.30